

KÜTAHYA ŞEKER FABRİKASI ANONİM ŞİRKETİ
01 OCAK 2022 – 30 HAZİRAN 2022 HESAP DÖNEMİNE AİT
YÖNETİM KURULU FAALİYET RAPORU

KÜTAHYA ŞEKER FABRİKASI
ANONİM ŞİRKETİ

KÜTAHYA ŞEKER FABRİKASI ANONİM ŞİRKETİ
01 OCAK 2022 – 30 HAZİRAN 2022 HESAP DÖNEMİNE AİT
YÖNETİM KURULU FAALİYET RAPORU

01.01.2022 – 30.06.2022 HESAP DÖNEMİNE AİT
YÖNETİM KURULU FAALİYET RAPORU

KÜTAHYA ŞEKER FABRİKASI ANONİM ŞİRKETİ
01 OCAK 2022 – 30 HAZİRAN 2022 HESAP DÖNEMİNE AİT
YÖNETİM KURULU FAALİYET RAPORU

KURUMSAL KİMLİK

Ticaret Ünvanı	:KÜTAHYA ŞEKER FABRİKASI A.Ş.
Kuruluş Tarihi	:04.03.1953
Kayıtlı Bulunduğu Ticaret Sicil Müdürlüğü	: KÜTAHYA
Ticaret Sicil Numarası	: 3992
Mersis Numarası	: 06070007781000017
Vergi Dairesi	: Çinili Vergi Dairesi
Vergi Numarası	: 607 000 7781
Merkez Adresi	: Gaybiefendi Mahallesi Atatürk Bulvarı No:95 43050/ KÜTAHYA
Telefon	: 0274 223 64 67
Fax	: 0274 223 64 73
Kurumsal İnternet Sitesi	: www.kutahyaseker.com.tr
e-mail	: info@kutahyaseker.com.tr
Sermaye	:46.000.000,00 TL

KÜTAHYA ŞEKER FABRİKASI ANONİM ŞİRKETİ
01 OCAK 2022 – 30 HAZİRAN 2022 HESAP DÖNEMİNE AİT
YÖNETİM KURULU FAALİYET RAPORU

İÇİNDEKİLER

- 1) GENELBİLGİLER
- 2) YÖNETİM ORGANI ÜYELERİ İLE ÜST DÜZEY YÖNETİCİLERE SAĞLANAN MALİHAKLAR
- 3) ŞİRKETİN ARAŞTIRMA VE GELİŞTİRME ÇALIŞMALARI
- 4) ŞİRKET FAALİYETLERİ VE FAALİYETLERE İLİŞKİN BİLGİLER
- 5) TEKNİK FAALİYETLERİMİZ
- 6) FİNANSAL DURUM
- 7) RİSKLER VE YÖNETİM ORGANININDEĞERLENDİRİLMESİ

KÜTAHYA ŞEKER FABRİKASI ANONİM ŞİRKETİ
01 OCAK 2022 – 30 HAZİRAN 2022 HESAP DÖNEMİNE AİT
YÖNETİM KURULU FAALİYET RAPORU

GENEL BİLGİLER

a)Raporun Ait Olduğu Dönem	: 01.01.2022-30.06.2022
b)Şirketin Ticaret Ünvanı, Ticaret Sicil Numarası, Merkez ve Şubelerine İlişkin İletişim Bilgileri ile İnternet Sitesinin Adresi:	
Ticaret Ünvanı	: KÜTAHYA ŞEKER FABRİKASI A.Ş.
Kuruluş Tarihi	: 04.03.1953
Kayıtlı Bulunduğu Ticaret Sicil Müdürlüğü	: Kütahya
Ticaret Sicil Numarası	: 3992
Mersis Numarası	: 0607 0007 7810 00017
Vergi Dairesi	: Çinili Vergi Dairesi
Vergi Numarası	: 607 000 7781
Merkez Adresi	: Gaybiefendi Mahallesi Atatürk Bulvarı No:95 43050 KÜTAHYA
Telefon	: 0274 223 64 67
Fax	: 0274 223 64 73
Kurumsal İnternet Sitesi	: www.kutahyaseker.com.tr
e-mail	: info@kutahyaseker.com.tr
Sermaye	: 46.000.000,00TL

04.03.1953 tarihinde, mevzuata uygun bir şekilde kurulan şirketimizin 14.09.1953 tarihinde temeli atılan Şeker Fabrikası 75 hektar üzerine Alman Buckav R. Wolf A.G.Firması tarafından 3830 metrekare kapalı alanda kurularak 04.11.1954 tarihinde işletmeye açılmıştır. Kuruluş kapasitesi 800 ton / gün olan fabrikamız 1973 yılında revize edilerek kapasitesi 1700 ton / güne çıkarılmıştır. Bugün ise kapasite 3500 ton / gün olmuştur.

233 sayılı Kamu İktisadi Teşebbüsleri hakkında KHK.'nin 22. maddesine istinaden, Yüksek Planlama Kurulu'nun 14.01.1993 tarih ve 93 / T-5 sayılı kararı ile Şirketimiz, Türkşeker' in Bağlı Ortaklığı haline getirilmesi uygun görüldüğünden; yeniden düzenlenen Ana Sözleşme Tadil Tasarısı; Yönetim Kurulunun 19.11.1993 gün ve 1993 / 18 sayılı kararı ile kabul edilmiş ve T.C. Sanayi ve Ticaret Bakanlığı'nın 26.11.1993 gün ve 28400 sayılı yazıları ile izin verilerek, 20.12.1993 tarihli Olağanüstü Genel Kurul toplantısında onaylanmıştır.

Şirket Ana Sözleşmesi, Kütahya Ticaret Sicil Memurluğunca 3992 sicil numarası ile kayıt ve 23.12.1993 tarihinde tescil edilerek, Türkiye Ticaret Sicili Gazetesinin 31.12.1993 tarih ve 3439 sayılı nüshasında ilan edilmiştir.

Şirket unvanı, 17.05.1999 tarih 5-5 sayılı yönetim kurulu kararı ile Baha Esat Dekand Şeker Fabrikası A.Ş. olarak değiştirilmiş, değişiklik 25.06.1999 tarihinde yapılan olağanüstü genel kurulda kabul edilip, ticaret sicil gazetesinde ilan edilmiştir.

Türkiye Şeker Fabrikaları A.Ş.'nin bağlı ortaklığı iken Özelleştirme Yüksek Kurulu'nun 27.06.2003 tarih ve 2003/40 sayılı kararı ile Özelleştirme programına alınan Şirketimizin, Özelleştirme İdaresi Başkanlığınca değiştirilen Ana Sözleşmesi, Kütahya Ticaret Sicil Memurluğunca 07.01.2004 tarihinde tescil edilip 15.01.2004 tarih ve 5968 sayılı Türkiye Ticaret Sicili Gazetesinde ilan edilmiştir.

Özelleştirme Yüksek Kurulu'nun 30.09.2004 tarih, 2004/93 sayılı kararı ile şirketteki %56 oranındaki idareye ait hissenin satışı suretiyle özelleştirme işlemi sonuçlandırılmıştır.

Şirketimizin unvanı 25.01.2005 tarih ve 4246 sayılı Ticaret Sicil Gazetesinde ilan edilerek Kütahya Şeker Fabrikası A.Ş. olarak değiştirilmiştir.

KÜTAHYA ŞEKER FABRİKASI ANONİM ŞİRKETİ
01 OCAK 2022 – 30 HAZİRAN 2022 HESAP DÖNEMİNE AİT
YÖNETİM KURULU FAALİYET RAPORU

c)Şirketin Amaç Ve Faaliyet Konusu:

Şirketin amacı, aşağıda belirtilen faaliyetleri "kârlılık ve verimlilik" ilkesi çerçevesinde, iç ve dış pazar isteklerini karşılayabilecek nicelik ve nitelikte, ticari, ekonomik ve sosyal gereklere uygun biçimde yürütmek ve Şirketin bağlı bulunduğu sanayinin gelişmesi için çalışmalarda bulunmaktadır.

Şirketin amacını gerçekleştirmek üzere aşağıdaki faaliyetlerde bulunulabilir

- a)Her nevi şeker üretmek,
- b)Gereken bölgelerde şeker pancarı ile şeker üretilebilecek diğer bitkileri ve tohumlarını ve bu ürünlerin münavebesinin gerektirdiği diğer ürünleri yapılacak sözleşmeler dahilinde üretmek ve gerektiğinde üretmek,
- c)İşletmenin her safhasında hasıl olacak yan ürünlerin ve atıkların kıymetlendirilmesi için gerekli faaliyetlerde bulunmak,
- d)Şeker ve şeker pancarı münavebesine giren her nevi ürünleri değerlendirmek bu amaçlarla gıda maddelerini imal ve üretmek,
- e)Şeker Pancarı ve şeker üretilebilecek diğer bitkiler ile bunların tohumlarının tarımı, hayvancılık ile şeker ve şekerli maddeler teknoloji ve faaliyet alanları ile ilgili diğer konularda araştırma, eğitim, geliştirme çalışmaları yapmak veya yaptırmak, araştırma müesseseleri ile hizmet içi eğitim birimleri ve tesisleri kurmak, yayında bulunmak, yurt içinde ve dışında bu konuda kurulmuş veya kurulacak müesseselerle işbirliği yapmak bu müesseselere üye olmak.
- f)Yem üretimini geliştirmek ve organize etmek, damızlık hayvan üretimi ve besicilikle uğraşmak, bunların ürünlerini değerlendirmek,
- g)Fabrika işletme ve tesislerin ihtiyacı olan elektrik veya ihtiyaç duyulacak diğer maddeleri üretmek, üretimle ilgili her çeşit ambalajı imal etmek,
- Elektrik piyasasına ilişkin mevzuata uygun olarak, esas itibariyle kendi elektrik ve ısı enerjisi ihtiyacını karşılamak üzere otoprodüktör lisansı çerçevesinde üretim tesisi kurmak, elektrik ve ısı enerjisi üretmek, üretim fazlası olması halinde söz konusu mevzuat çerçevesinde, üretilen elektrik ve ısı enerjisi ve/veya kapasiteyi lisans sahibi diğer tüzel kişilere ve serbest tüketicilere satmak ve ticari olmamak kaydıyla elektrik üretim tesisiyle ilgili tüm teçhizat ve yakıtın temin edilebilmesine ilişkin faaliyette bulunmak.
- h)İstihdam geliştirme çalışmaları kapsamında düzenlenen beceri kazandırma programlarının uygulanmasını sağlamak,
- i)Kurulmuş ve kurulacak küçük ve orta büyüklükteki özel kuruluşlara idari ve teknik alanlarda rehberlik yapmak,
- j)Her türlü etanol ve fruktoz üretmek, almak, satmak, ithal ve ihraç etmek.

Yukarıdaki faaliyet konuları ile ilgili olmak üzere;

- a)Gerekli tesisleri kurmak ve işletmek, kiraya vermek, kiralamak
- b)Yurt içinde veya yurt dışında her türlü mali, ticari, sınai ve tarımsal işleri yapmak, müşavirlik ve mühendislik hizmetleriyle müteahhitlik yapmak, tedarik faaliyetlerinde bulunmak, bu işleri yapacak şirketler kurmak veya kurulmuşları satın almak ve bu maksatlarla ilgili tahvil satın almak, gerektiğinde şeker ithal etmek ve ettirmek, kendi mamul ve mahsulleri ile ithal ettiği veya satın aldığı mamul ve mahsulleri toptan veya perakende satmak, sattırmak, ihraç etmek veya ettirmek,
- c)Sözleşmeli olarak tarımsal üretimde bulunanlara tohum, kimyasal gübre, zirai mücadele ilaçları, tarım alet ve makineleri gibi maddeleri ve damızlık hayvan ile ürettiği temel ve yan ürünleri aynı kredi olarak vermek veya avans ve diğer yollarla yardım etmek.
- d)Yurt içi ve yurt dışı firmalarla lisans know-how ve benzeri anlaşmalar yapmak, şirketin amacını sağlamakla yararlı olacak her çeşit imtiyaz ve ruhsatnameler edinmek ve bunları kullanmak gerektiğinde devretmek.

KÜTAHYA ŞEKER FABRİKASI ANONİM ŞİRKETİ
01 OCAK 2022 – 30 HAZİRAN 2022 HESAP DÖNEMİNE AİT
YÖNETİM KURULU FAALİYET RAPORU

e) Gayrimenkul almak, satmak, tasarruf etmek, kiralamak, kiraya vermek, leh ve aleyhte rehin, ipotek, intifa, irtifak hakları, gayrimenkul mükellefiyeti vesaire haklar tesis etmek, gerektiğinde ifraz ve tevhit etmek,
f) Yukarıda gösterilen faaliyet konuları ile ilgili iştiraklerde bulunmak,
g) Yurt içinde ve yurt dışında kurulmuş ve kurulacak faaliyet konuları ile ilgili mali, ticari, sınaî ve tarımsal kuruluşlara, birliklere, kooperatiflere ve kredi, nakliyat, müteahhitlik, mühendislik, Müşavirlik, sigorta şirketlerine ve bankalara üye ve ortak olmak.
h) İstikrazda bulunmak,
Şirket, yukarıda gösterilenlerden başka amacının gerektirdiği diğer her türlü iç ve dış ticari, sınaî, mali, hukuki işlerle uğraşabilir ve sigorta acenteliği yapabilir.
Şirket bu amaç ve faaliyetlerini doğrudan doğruya veya iştirakleri eliyle yerine getirir.

Şirketin Sermayesi ,Organizasyon Ve Ortaklık Yapısı:

Şirketin Sermayesi

Şirketin nominal sermayesi 46.000.000,00 (Kırk altı milyon) Türk Lirası'dır. Bu sermaye her biri 1 (Bir) Türk Lirası kıymetindedir;

(A) GRUBU	1.380.000
(B) GRUBU	1.380.000
(C) GRUBU	7.006.003
(D) GRUBU	26.865.217,00
SERBEST DOLAŞIMDAKİ PAYLAR	9.368.780,00

Olmak üzere 46.000.000 (Kırk altı milyon) adet hisseye ayrılmıştır.

KÜTAHYA ŞEKER FABRİKASI ANONİM ŞİRKETİ
01 OCAK 2022 – 30 HAZİRAN 2022 HESAP DÖNEMİNE AİT
YÖNETİM KURULU FAALİYET RAPORU

Sermaye Durumu Ve Ortaklık Yapısı

Hisse grubu	Hissedarlar	Hisse adedi	Hisse Miktarı TL
A Grubu	Aziz TORUN	690.000	690.000,00
A Grubu	Mehmet TORUN	690.000	690.000,00
B Grubu	Nahit KİLER	690.000	690.000,00
B Grubu	Ümit KİLER	690.000	690.000,00
C Grubu	Torunlar Gıda San.Tic.A.Ş.	2.881.232	2.881.232,00
C Grubu	Kiler Holding.A.Ş.	2.881.232	2.881.232,00
C Grubu	S.S.Kütahya Pancar Ekicileri Koop.	1.243.539	1.243.539,00
D Grubu	Torunlar Gıda San.Tic.A.Ş.	10.216.909	10.216.909,00
D Grubu	Kiler Holding.A.Ş.	10.216.909	10.216.909,00
D Grubu	S.S.Kütahya Pancar Ekicileri Koop.	6.431.399	6.431.399,00
Serbest Dolaşımdaki Paylar		9.368.780	9.368.780,00
Toplam		46.000.000	46.000.000,00

Hesap Dönemi İçinde Meydana Gelen Değişiklikler

Değişiklik bulunmamaktadır.

Varsa İmtiyazlı Paylara Ve Payların Oy Haklarına İlişkin Açıklamalar

-İmtiyazlı Pay Miktarı(Varsa):

A GRUBU : 1.380.000

B GRUBU : 1.380.000

C GRUBU : 7.006.003

KÜTAHYA ŞEKER FABRİKASI ANONİM ŞİRKETİ
01 OCAK 2022 – 30 HAZİRAN 2022 HESAP DÖNEMİNE AİT
YÖNETİM KURULU FAALİYET RAPORU

TTK ve sermaye piyasası mevzuatı hükümlerine uymak kaydıyla grupların yönetim kuruluna aday gösterme ve Genel Kurulda beher her bir A,B ve C grubu pay sahibine 5 oy hakkı vardır.

a)Şirketin Yönetim Organı ,Üst Düzey Yönetici Ve Personel Bilgileri

Şirketin Yönetim Organı :

Şirket yönetim organı: 7 adet üyeden oluşan Yönetim Kuruludur.23.03.2020 tarihli Genel Kurul kararı ile 5 Adet Yönetim Kurulu üyesi 3 yıl için göreve seçilmiş olup,21.05.2021 tarihinde yapılan Olağanüstü Genel Kurulda ise 2 adet Bağımsız Yönetim Kurulu üyesi ataması yapılmıştır.

Adı Soyadı	Görevi	Görev Süresi Başlangıcı	Görev Süresi Bitiş
Mehmet TORUN	Yönetim Kurulu Başkanı	23.03.2020	19.03.2023
Ümit KİLER	Yönetim Kur. Başkan Vekili	23.03.2020	19.03.2023
Mahmut KARABIYIK	Yönetim Kurulu Üyesi	23.03.2020	19.03.2023
Vahit KİLER	Yönetim Kurulu Üyesi	23.03.2020	19.03.2023
Erdoğan ERGİN	Yönetim Kurulu Üyesi(ATandı)	10.11.2021	19.03.2023
Adem YAVUZ	Bağımsız Yönetim Kurulu Üyesi	21.05.2021	19.03.2023
Saim KILIÇ	Bağımsız Yönetim Kurulu Üyesi	21.05.2021	19.03.2023

Denetim :

Yönetim Kurulu kararı ile şirket bağımsız denetimine, Vizyon Denetim A.Ş. seçilmiştir.

Şirketin Üst Düzey Yöneticileri:

30.06.2022

Adı Soyadı	Görevi
Cemil Cahit YASAN	Genel Müdür
Basri HASER	Genel Koordinatör
Abdüssamet ÖKTEM	Muhasebe Müdürü
Hakan DEMİRKAN	Ziraat Müdürü
Muhammet ÖZDEMİR	İşletme Müdürü

KÜTAHYA ŞEKER FABRİKASI ANONİM ŞİRKETİ
01 OCAK 2022 – 30 HAZİRAN 2022 HESAP DÖNEMİNE AİT
YÖNETİM KURULU FAALİYET RAPORU

Esas sözleşmenin uyarınca ayda en az bir kere toplanma zorunluluğu bulunan ve şirket işleri açısından gerekli görülen zamanlarda, başkan veya başkan vekilinin çağrısıyla toplanabilen Yönetim Kurulu, 2022 yılında 20 toplantı gerçekleştirmiştir.

Şirketin Personel Durumu:

Fabrikamızda kampanya içi ve kampanya dışı çalışan personel adedi aşağıda gösterilmiştir.

KAMPANYA DIŞI 2022		

DAİMİ	GEÇİCİ	TOPLAM

188	57	245

KÜTAHYA ŞEKER FABRİKASI ANONİM ŞİRKETİ
01 OCAK 2022 – 30 HAZİRAN 2022 HESAP DÖNEMİNE AİT
YÖNETİM KURULU FAALİYET RAPORU

ORGANİZASYON ŞEMASI

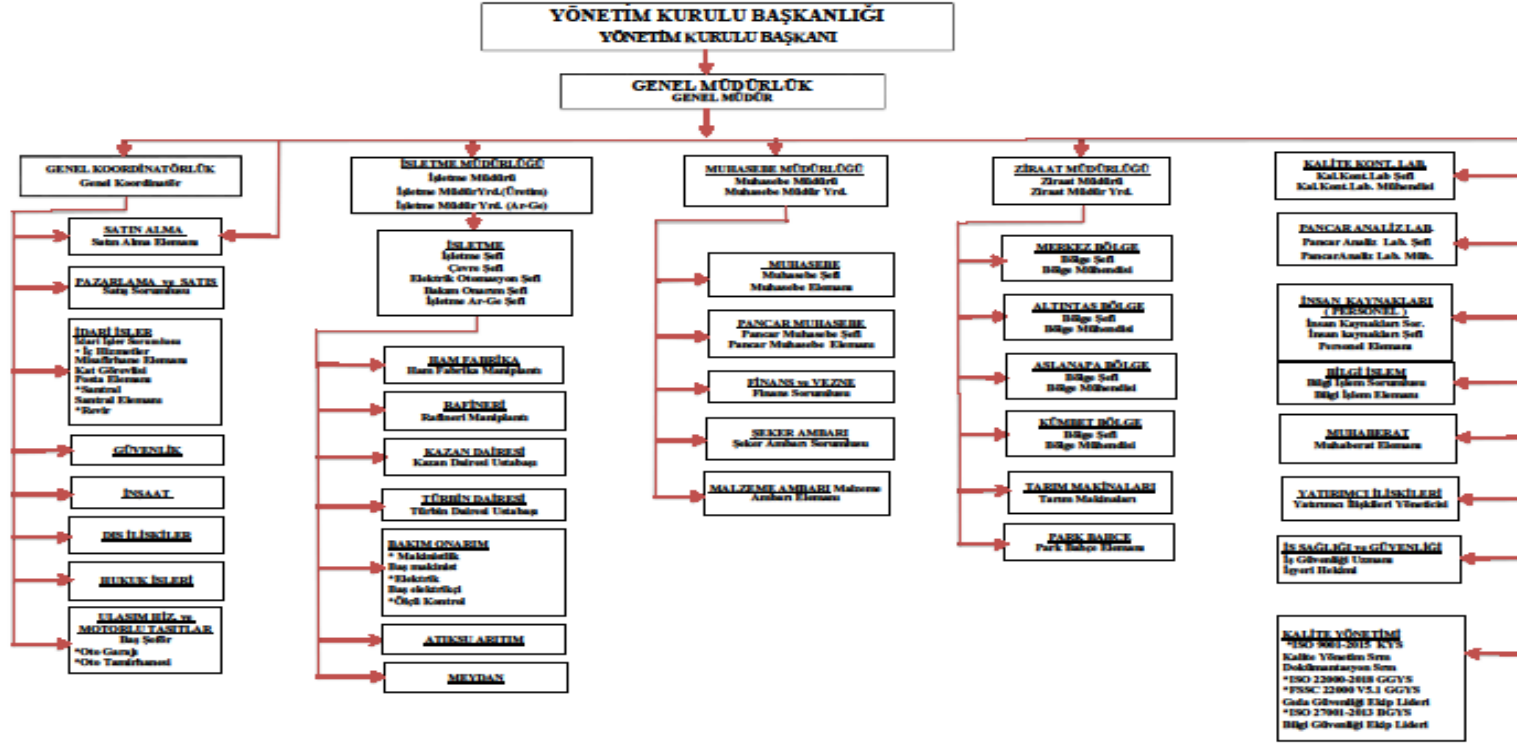

KÜTAHYA ŞEKER FABRİKASI ANONİM ŞİRKETİ
01 OCAK 2022 – 30 HAZİRAN 2022 HESAP DÖNEMİNE AİT
YÖNETİM KURULU FAALİYET RAPORU

2)YÖNETİM ORGANI ÜYELERİ İLE ÜST DÜZEY YÖNETİCİLERE SAĞLANAN MALİ HAKLAR

2022 yılında Yönetim Organı Üyeleri, Yönetim Kurulu ile üst düzey yöneticilere sağlanan mali hakların toplam tutarı 1.135.842,93 TL.'dir.

3)ŞİRKETİN ARAŞTIRMA VE GELİŞTİRME ÇALIŞMALARI

Yapılan Araştırma Geliştirme Çalışmaları;

2022 yılında Şirketimizin Araştırma Geliştirme çalışmaları bulunmamaktadır.

4)ŞİRKET FAALİYETLERİ VE FAALİYETLERE İLİŞKİN ÖNEMLİ GELİŞMELER

a) Şirketin ilgili hesap döneminde yapmış olduğu yatırımlara ilişkin bilgiler:

2022 yılı yatırım programı dahilinde toplam 668.974,66 TL. harcama yapılarak planlanan yatırım gerçekleştirilmiştir. Harcamaların finansmanı özkaynaklardan karşılanmıştır. Şeker ambarı inşaatı devam etmektedir.

b) Şirketin iç kontrol sistemi ve iç denetim faaliyetleri hakkında bilgiler ile yönetim organının bu konudaki görüşü:

Şirket denetim komitesi oluşturulup olup, komite tarafından mali tabloların muhasebe ilkeleri ile gerçeğe uygunluğu ve doğruluğu incelenmekte, ayrıca üretim ve mali değerler esas alınarak şirket yönetimi tarafından birimler arasında performans kontrolü yapılmaktadır.

c) Şirketin doğrudan veya dolaylı iştirakleri ve pay oranlarına ilişkin bilgiler:

İştirakimiz bulunmamakta olup, kayıtlarımızdaki bağlı menkul kıymetimiz, Meray Yağ San.ve Tic.A.Ş.'ne ait hissedir. Detay aşağıda belirtilmiştir.

BAĞLI MENKUL KIYMETLERİMİZ

İŞTİRAKLER	İŞTİRAKİN SERMAYESİ	HİSSE TUTARI	İŞTİRAK ORANI %
MERAY YAĞ TİC.SAN. A.Ş.	5.200.000,00	56.614,02	1,09
ENFLASYON FARKI - 2003		613.960,39	
ENFLASYON FARKI - 2004		90.974,28	
KÜSÜRAT FARKI		5,00	
TOPLAM		761.553,69	

KÜTAHYA ŞEKER FABRİKASI ANONİM ŞİRKETİ
01 OCAK 2022 – 30 HAZİRAN 2022 HESAP DÖNEMİNE AİT
YÖNETİM KURULU FAALİYET RAPORU

d) Şirketin iktisap ettiği kendi paylarına ilişkin bilgiler:

Şirketin iktisap ettiği kendi payları yoktur.

e) Hesap dönemi içerisinde yapılan özel denetime ve kamu denetiminde ilişkin açıklamalar:
Şirketimizin sözleşmeli denetim Şirketlerince mali ve bağımsız denetimi yapılmaktadır.

f) Şirket aleyhine açılan ve şirketin mali durumu ve faaliyetlerini etkileyebilecek nitelikteki davalar ve olası sonuçları hakkında bilgiler:

1 Adet imar işlemi olup,davası devam ediyor.
1 Adet SGK rücuen alacak davası olup, devam ediyor.
1 Adet arazi tescil işlemi davası olup,devam ediyor.

g) Mevzuat hükümlerine aykırı uygulamalar nedeniyle şirket ve müdür/müdürler kurulu hakkında uygulanan idari veya adli yaptırımlara ilişkin açıklamalar:

Şirket ve üst yöneticiler hakkında idari ve adli yaptırım uygulaması olmamıştır.

h) Geçmiş dönemlerde belirlenen hedeflere ulaşıp ulaşılmadığı, genel kurul kararlarının yerine getirilip getirilmediği, hedeflere ulaşılmamışsa veya kararlar yerine getirilmemişse gerekçelerine ilişkin bilgiler ve değerlendirmeler:

Şirketimiz amaçlarına ulaşılması ve genel kurul kararlarının ifası için azami gayret gösterilmiş olup, bu hususta herhangi bir olumsuzlukla karşılaşılmamıştır.

i) Yıl içinde Olağanüstü Genel Kurul toplantısı yapılmışsa, toplantının tarihi, toplantıda alınan kararlar ve buna ilişkin yapılan işlemlerde dahil olmak üzere Olağanüstü Genel Kurula İlişkin Bilgiler:

2022 yılı içinde olağanüstü genel kurul yapılmadı.

j) Şirketin yıl içinde yapmış olduğu bağış ve yardımlar:

- İlim Yayma Cemiyeti Öğrencileri Bursu	19.500,00 TL.
- Şeker Camii Doğalgaz ve Hizmet Bedeli	3.000,00 TL.
- İndirilemeyen Bağış ve Yardımlar	16.275,00 TL.

TOPLAM : 38.775,00 TL

k) Şirketler topluluğuna bağlı şirketse; hakim şirketle, hakim şirkete bağlı bir şirketle, hakim şirketin yönlendirilmesiyle onun ya da ona bağlı bir şirketin yararına yaptığı hukuki işlemler ve geçmiş faaliyet yılında hakim şirketin ya da ona bağlı bir şirketin yararına alınan veya alınmasından kaçınılan tüm diğer önlemler:

Şirketimiz herhangi bir Şirketler topluluğuna bağlı değildir.

KÜTAHYA ŞEKER FABRİKASI ANONİM ŞİRKETİ
01 OCAK 2022 – 30 HAZİRAN 2022 HESAP DÖNEMİNE AİT
YÖNETİM KURULU FAALİYET RAPORU

5-TEKNİK FAALİYETLERİMİZ

A-TARIMSAL FAALİYETLERİMİZ

1)TAAHHÜT İŞLERİ DURUMU:

2022 Kampanyası için taahhüt alımına Ocak /2022 ayında başlanmış olup, haziran ayı sonu itibariyle alınan şeker pancarı miktarı 312.465 tondur.

B-İŞLETME VE KAMPANYA ÇALIŞMALARIMIZ:

2022-2023 pancar işleme kampanyasının Eylül ayında başlaması planlanmaktadır.

FİNANSAL DURUM:

a) Finansal durumun ve faaliyet sonuçlarına ilişkin yönetim organının analizi ve değerlendirmesi, planlanan faaliyetlerin gerçekleşme derecesi, belirlenen stratejik hedefler karşısında şirketin durumu:

Muhasebe Uygulama Sistem Tebliği (T.D.H.P.)'na göre hazırlanan 01.01.2022-30.06.2022 dönemine ait finansal tablolarda vergi öncesi net kâr 137.661.210,22 TL., Aktif toplamı 373.171.867,26 TL., özkaynaklar 247.442.625,24 TL.tutarındadır. Ayrıca Türk Ticaret Kanunu hükümleri gereği Türkiye Muhasebe Standartları (TMS)' na göre 30.06.2022 tarihli tanzim edilen finansal tablolarda net kâr 128.885.138 TL,Aktif toplamı 1.026.781.940 TL Özkaynaklar 766.017.255 TL.tutarındadır.2022 yılı 2.dönem hesaplanan kurum geçici vergi tutarı ise 25.029.743,21 TL.'dir

b) Şirketin 01.01.2022-30.06.2022dönemindeki satışları, verimliliği, gelir oluşturma kapasitesi, kârlılığı ve borç/öz kaynak oranı ile şirket faaliyetlerinin sonuçları ile ilgili tablolar aşağıda sunulmuştur:

KÜTAHYA ŞEKER FABRİKASI ANONİM ŞİRKETİ
01 OCAK 2022 – 30 HAZİRAN 2022 HESAP DÖNEMİNE AİT
YÖNETİM KURULU FAALİYET RAPORU

SATIŞ YERLERİ	30.06.2022 (T.D.H.P)	
	GERÇEK TL.	%
Yurtiçi Satışlar Kristal Şeker	193.903.680,00	81,42
YURTIÇİ ŞEKER SATIŞ TOP.	193.903.680,00	81,42
Melas	3.085.434,00	1,30
Yaş Küspe	386.742,00	0,16
Diğer	40.780.767,33	17,12
DIĞER SATIŞ MAMUL TOP.	44.252.943,33	18,58
GAYRİ SAFİ SATIŞ HASILATI	238.156.623,33	100
Hasıllardan İndirimler	0,00	0,00
SAFİ SATIŞ HASILATI	238.156.623,33	100,00

KÜTAHYA ŞEKER FABRİKASI ANONİM ŞİRKETİ
01 OCAK 2022 – 30 HAZİRAN 2022 HESAP DÖNEMİNE AİT
YÖNETİM KURULU FAALİYET RAPORU

Vergi Usul Kanunu'na göre hazırlanmış solo finansal tablolar;

KÜTAHYA ŞEKER FABRİKASI A.Ş.	Önceki Dönem	Cari Dönem
GELİR TABLOSU	30.06.2021	30.06.2022
A-BRÜT SATIŞLAR	76.625.689,11	238.871.211,58
1-Yurt İçi Satışlar	76.003.106,64	238.156.623,33
3-Diğer Gelirler	622.582,47	714.588,25
B-SATIŞ İNDİRİMLERİ (-)	656.145,93	0,00
1-Satıştan İadeler (-)		0,00
2-Satıştan İskontalar (-)	652.875,93	0,00
3-Diğer İndirimler (-)	3.270,00	0,00
C-NET SATIŞLAR	75.969.543,18	238.871.211,58
D-SATIŞLARIN MALİYETİ (-)	62.336.159,75	117.942.146,01
1-Satılan Mamüller Maliyeti (-)	62.335.491,25	80.494.030,00
2-Satılan Ticari Mallar Maliyeti (-)		35.587.518,49
3-Satılan Hizmet Maliyeti (-)		
4-Diğer Satışların Maliyeti (-)	668,50	1.860.597,52
BRÜT SATIŞ KARI VEYA ZARARI	13.633.383,43	120.929.065,57
E-FAALİYET GİDERLERİ	3.969.023,56	7.092.886,88
2-Pazarlama, Satış ve Dağıtım Giderleri (-)	691.536,42	942.457,89
3-Genel Yönetim Giderleri (-)	3.277.487,14	6.150.428,99
FAALİYET KARI VEYA ZARARI	9.664.359,87	113.836.178,69
F-DİĞER FAALİYETLERDEN OLAĞAN GELİR VE KARLAR	16.820.216,61	25.456.979,23
3-Faiz Gelirleri	10.254.909,79	18.010.523,21
7-Kambiyo Karları	5.971.148,42	6.090.249,36
10-Faaliyetlerle İlgili Diğer Olağan Gelir ve Karlar	594.158,40	1.356.206,66
G-DİĞER FAAL. OLAĞAN GİDER VE ZARARLAR(-)	66.278,82	935.638,60
2-Karşılık Giderleri (-)		
4-Kambiyo Zararları (-)	66.278,82	935.638,60
6-Diğer olağan Gider ve Zararlar (-)		
H-FİNANSMAN GİDERLERİ (-)	237.210,50	2.785.266,19
1-Kısa Vadeli Borçlanma Giderleri (-)	237.210,50	2.785.266,19
OLAĞAN KAR VEYA ZARAR	26.181.087,16	135.572.253,13
I-OLAĞAN DIŞI GELİR VE KARLAR	369.773,98	2.208.902,40
2-Diğer Olağandışı Gelir ve Karlar	369.773,98	2.208.902,40
J-OLAĞANDIŞI GİDER VE ZARARLAR (-)	3.600.770,25	119.945,31
3-Diğer Olağandışı Gider ve Zararlar (-)	3.600.770,25	119.945,31
DÖNEM KARI VEYA ZARARI	22.950.090,89	137.661.210,22
K-DÖNEM KARI VERGİ VE DİĞER YASAL YÜK. KARŞ.(-)		
DÖNEM NET KARI VEYA ZARARI	22.950.090,89	137.661.210,22

KÜTAHYA ŞEKER FABRİKASI ANONİM ŞİRKETİ
01 OCAK 2022 – 30 HAZİRAN 2022 HESAP DÖNEMİNE AİT
YÖNETİM KURULU FAALİYET RAPORU

KÜTAHYA ŞEKER FABRİKASI 01.01.2022-30.06.2022 TARİHLİ AYRINTILI BİLANÇO	30.06.2021	30.06.2022
AKTİF (VARLIKLAR)	ÖNCEKİ DÖNEM	ÖNCEKİ DÖNEM
I- DÖNEN VARLIKLAR	101.870.292,85	348.901.101,29
A HAZİR DEĞERLER	53.841.742,94	175.896.436,45
01. Kasa	125.679,86	33.727,19
03. Banka	53.716.063,08	175.862.709,26
B MENKUL KIYMETLER	-	-
C TİCARİ ALACAKLAR	-	1,50
01. Alıcılar		1,50
D DİĞER ALACAKLAR	89.396,31	96.964,84
05. Diğer Çeşitli Alacaklar	89.396,31	96.964,84
E STOKLAR	43.350.350,14	133.171.063,09
01. İlk Madde ve Malzeme	7.026.045,28	9.107.829,62
02. Yarı Mamuller - Üretim	13.092.839,71	23.846.158,96
03. Mamuller	5.366.054,38	4.703.763,20
04. Ticari Mallar		2.410.290,00
05. Diğer Stoklar	365.205,78	
07. Verilen Sipariş Avansları	17.500.204,99	93.103.021,31
G GELECEK AYLARA AİT GİDERLER VE GELİR TAHAKKUKLARI	2.173.937,86	13.472.711,19
01. Gelecek Aylara Ait Giderler	1.595.262,33	1.538.179,87
02. Gelir Tahakkukları	578.675,53	11.934.531,32
H DİĞER DÖNEN VARLIKLAR	2.414.865,60	26.263.924,22
01. Devreden KDV	62.784,02	1.073.401,35
04. Peşin Ödenen Vergiler Ve Fonlar	2.273.207,22	25.029.743,21
05. İş Avansları	66.466,62	1.730,00
06. Personel Avansları		159.049,66
08. Diğer Çeşitli Dönen Varlıklar	12.407,74	
II- DURAN VARLIKLAR	23.769.574,51	24.270.765,97
A TİCARİ ALACAKLAR	2.267,84	1.958,46
05. Verilen Depozito ve Teminatlar	2.267,84	1.958,46
C MALİ DURAN VARLIKLAR	761.748,69	761.748,69
01. Bağlı Menkul Kıymetler	761.553,69	761.553,69
09. Diğer Mali Duran Varlıklar	195,00	195,00
D MADDİ DURAN VARLIKLAR	22.989.614,13	23.490.432,89
01. Arazi ve Arsalar	699.800,85	699.800,85
02. Yer Altı ve Yer Üstü Düzenleri	4.203.201,67	4.203.201,67
03. Binalar	11.280.297,10	10.879.601,50
04. Tesis, Makine ve Cihazlar	67.588.081,22	67.963.870,09
05. Taşıtlar	1.470.080,14	1.375.368,28
06. Demirbaşlar	2.527.355,56	2.681.430,50
08. Birikmiş Amortismanlar (-)	64.991.852,41	67.401.190,21
09. Yapılmakta Olan Yatırımlar	212.650,00	3.088.350,21
E MADDİ OLMAYAN DURAN VARLIKLAR	14.781,17	16.625,93
01. Haklar	17.535,95	17.535,95
06. Diğer Maddi Olmayan Duran Varlıklar	512.240,80	544.740,80
07. Birikmiş Amortismanlar (-)	514.995,58	545.650,82
G GELECEK YILLARA AİT GİDERLER VE GELİR TAHAKKUKLARI	1.162,68	-
01. Gelecek Yıllara Ait Giderler	1.162,68	
H DİĞER DURAN VARLIKLAR		-
04. Elden Çıkarılacak Stoklar Ve Maddi Duran Varlıklar	92.093,38	92.093,38
08. Birikmiş Amortismanlar (-)	92.093,38	92.093,38
AKTİFLER TOPLAMI	125.639.867,36	373.171.867,26

KÜTAHYA ŞEKER FABRİKASI ANONİM ŞİRKETİ
01 OCAK 2022 – 30 HAZİRAN 2022 HESAP DÖNEMİNE AİT
YÖNETİM KURULU FAALİYET RAPORU

KÜTAHYA ŞEKER FABRİKASI 01.01.2021-31.12.2021 TARİHLİ AYRINTILI BİLANÇO	30.06.2021	30.06.2022
PASİF (KAYNAKLAR)	ÖNCEKİ DÖNEM	ÖNCEKİ DÖNEM
I- KISA VADELİ YABANCI KAYNAKLAR	13.839.985,67	125.387.434,12
A MALİ BORÇLAR	6.644.000,00	110.980.000,00
01. Banka Kredileri	6.644.000,00	110.980.000,00
B TİCARİ BORÇLAR	3.879.728,74	6.417.717,25
01. Satıcılar	3.847.622,49	6.179.611,00
04. Alınan Depozito ve Teminatlar	32.106,25	238.106,25
C DİĞER BORÇLAR	1.138.926,67	1.829.393,32
01. Ortaklara Borçlar		
04. Personele Borçlar	1.070.430,57	1.712.095,00
05. Diğer Çeşitli Borçlar	68.496,10	117.298,32
D ALINAN AVANSLAR	67.101,67	127.772,13
01. Alınan Sipariş Avansları	67.101,67	127.772,13
F ÖDENECEK VERGİ VE DİĞER YÜKÜMLÜLÜKLER	2.046.047,64	5.939.331,08
01. Ödenecek Vergi ve Fonlar	1.673.462,14	5.080.314,82
02. Ödenecek Sosyal Güvenlik Kesintileri	364.084,45	838.619,26
04. Ödenecek Diğer Yükümlülükler	8.501,05	20.397,00
G BORÇ VE GİDER KARŞILIKLARI	-	-
01. Dönem Karı Vergi ve Diğer Yasal Yükümlülük Karşılıkları		
02. Dönem Karının Peşin Ödenen Vergi ve Diğer Yükümlülükleri (-)		
05. Diğer Borç ve Gider Karşılıkları		
H GELECEK AYLARA AİT GELİRLER VE GİDER TAHAKKUKLARI	64.180,95	93.220,34
01. Gelecek Aylara Ait Gelirler	10.844,39	93.220,34
02. Gider Tahakkukları	53.336,56	
J DİĞER KISA VADELİ YABANCI KAYNAKLAR	-	-
01. Hesaplanan KDV	-	-
02. Diğer KDV	-	-
II- UZUN VADELİ YABANCI KAYNAKLAR	-	341.807,90
A MALİ BORÇLAR	-	-
01. Banka Kredileri	-	-
02. Finansal Kiralama İşlemlerinden Borçlar	-	-
03. Ertelemiş Finansal Borç Maliyetleri (-)	-	-
B TİCARİ BORÇLAR	-	-
04. Alınan Depozito ve Teminatlar	-	-
F GELECEK YILLARA AİT GELİRLER VE GİDER TAHAKKUKLARI	-	341.807,90
01. Gelecek Yıllara Ait Gelirler		341.807,90
III- ÖZKAYNAKLAR	111.799.881,69	247.442.625,24
A ÖDENMİŞ SERMAYE	46.000.000,00	46.000.000,00
01. Sermaye	46.000.000,00	46.000.000,00
B SERMAYE YEDEKLERİ	425.220,14	425.220,14
05. Diğer Sermaye Yedekleri	425.220,14	425.220,14
C KAR YEDEKLERİ	42.424.570,66	44.981.183,71
01. Yasal Yedekler	35.616.881,49	35.616.881,49
03. Olağanüstü Yedekler	6.807.689,17	7.060.919,94
05-Özel Fonlar		2.303.382,28
D GEÇMİŞ YIL KARLARI		18.375.011,17
01. Geçmiş Yıllar Karları		18.375.011,17
E GEÇMİŞ YILLAR ZARARLARI (-)	-	-
F DÖNEM NET KARI (ZARARI)	22.950.090,89	137.661.210,22
01. Dönem Net Karı	22.950.090,89	137.661.210,22
PASİFLER TOPLAMI	125.639.867,36	373.171.867,26

KÜTAHYA ŞEKER FABRİKASI ANONİM ŞİRKETİ
01 OCAK 2022 – 30 HAZİRAN 2022 HESAP DÖNEMİNE AİT
YÖNETİM KURULU FAALİYET RAPORU

KÜTAHYA ŞEKER FABRİKASI ANONİM ŞİRKETİ
30 HAZİRAN 2022 TARİHLİ ARA DÖNEM ÖZET FİNANSAL DURUM TABLOSU

(Aksi belirtilmedikçe tutarlar Türk Lirası ("TL") olarak ifade edilmiştir)

VARLIKLAR	Dipnot	Sınırlı Denetimden Geçmiş 30 Haziran 2022	Bağımsız Denetimden Geçmiş 31 Aralık 2021
DÖNEN VARLIKLAR		373.032.955	285.825.386
Nakit ve Nakit Benzerleri	4	54.867.024	163.881.862
Finansal Yatırımlar	5	150.251.553	-
Ticari Alacaklar		-	2
İlişkili Olmayan Taraplardan Ticari Alacaklar	7	-	2
Diğer Alacaklar		26.897.736	27.304.392
İlişkili Taraplardan Diğer Alacaklar	3	26.817.645	27.231.463
İlişkili Olmayan Taraplardan Diğer Alacaklar	8	80.091	72.929
Stoklar	9	40.068.042	93.634.274
Peşin Ödenmiş Giderler		99.713.945	823.787
İlişkili Taraplara Peşin Ödenmiş Giderler	3	3.344.788	-
İlişkili Olmayan Taraplara Peşin Ödenmiş Giderler	10	96.369.157	-
Diğer Dönen Varlıklar		1.234.655	181.069
İlişkili Olmayan Taraplardan Diğer Dönen Varlıklar	16	1.234.655	181.069
DURAN VARLIKLAR		653.748.985	658.153.491
Finansal Yatırımlar	5	26.586	26.586
Diğer Alacaklar		1.958	2.217
İlişkili Olmayan Taraplardan Diğer Alacaklar	8	1.958	2.217
Yatırım Amaçlı Gayrimenkuller	11	273.200.000	273.200.000
Maddi Duran Varlıklar	12	380.505.372	384.894.717
Maddi Olmayan Duran Varlıklar	13	15.069	29.971
Diğer Maddi Olmayan Duran Varlıklar		15.069	29.971
TOPLAM VARLIKLAR		1.026.781.940	943.978.877

KÜTAHYA ŞEKER FABRİKASI ANONİM ŞİRKETİ
01 OCAK 2022 – 30 HAZİRAN 2022 HESAP DÖNEMİNE AİT
YÖNETİM KURULU FAALİYET RAPORU

KÜTAHYA ŞEKER FABRİKASI ANONİM ŞİRKETİ
30 HAZİRAN 2022 TARİHLİ ARA DÖNEM ÖZET FİNANSAL DURUM TABLOSU

(Aksi belirtilmedikçe tutarlar Türk Lirası (“TL”) olarak ifade edilmiştir)

		Sınırlı Denetimden Geçmiş 30 Haziran 2022	Bağımsız Denetimden Geçmiş 31 Aralık 2021
KAYNAKLAR	Dipnot		
KISA VADELİ YÜKÜMLÜLÜKLER		125.193.884	171.240.140
Kısa Vadeli Borçlanmalar		110.980.000	6.702.043
Banka Kredileri	6	110.980.000	6.702.043
Ticari Borçlar		5.577.538	140.219.955
İlişkili Olmayan Tarafalara Ticari Borçlar	7	5.577.538	140.219.955
Çalışanlara Sağlanan Faydalar Kapsamında Borçlar	15	2.801.281	3.007.403
Diğer Borçlar		1.457.547	3.867.866
İlişkili Tarafalara Diğer Borçlar	3	11.759	-
İlişkili Olmayan Tarafalara Diğer Borçlar	8	1.445.788	3.867.866
Ertelenmiş Gelirler	10	407.433	10.644.741
Dönem Karı Vergi Yükümlülüğü	25	3.739.364	6.450.804
Kısa Vadeli Karşılıklar		210.324	236.362
Çalışanlara Sağlanan Faydalara İlişkin Kısa Vadeli Karşılıklar	15	210.324	236.362
Diğer Kısa Vadeli Yükümlülükler	16	20.397	110.966
UZUN VADELİ YÜKÜMLÜLÜKLER		135.570.801	134.360.036
Ertelenmiş Gelirler	10	155.367	341.808
Uzun Vadeli Karşılıklar		10.537.084	8.104.540
Çalışanlara Sağlanan Faydalara İlişkin Uzun Vadeli Karşılıklar	15	10.199.523	7.766.979
Diğer Uzun Vadeli Karşılıklar	14	337.561	337.561
Ertelenmiş Vergi Yükümlülüğü	25	124.878.350	125.913.688
TOPLAM YÜKÜMLÜLÜKLER		260.764.685	305.600.176
ÖZKAYNAKLAR		766.017.255	638.378.701
Ödenmiş Sermaye	17	46.000.000	46.000.000
Kar veya Zararda Yeniden Sınıflandırılmayacak Birikmiş Diğer Kapsamlı Gelirler (Giderler)		463.549.391	464.795.975
Yeniden Değerleme ve Ölçüm Kazançları (Kayıpları)		463.549.391	464.795.975
Maddi Duran Varlık Yeniden Değerleme Artışları (Azalışları)	17	466.293.277	466.293.277
Tanımlanmış Fayda Planları Yeniden Ölçüm Kazançları (Kayıpları)	17	(2.743.886)	(1.497.302)
Kar veya Zararda Yeniden Sınıflandırılacak Birikmiş Diğer Kapsamlı Gelirler (Giderler)		(588.131)	(588.131)
Yeniden Değerleme ve Sınıflandırma Kazançları (Kayıpları)		(588.131)	(588.131)
Gerçeğe Uygun Değer Farkı Diğer Kapsamlı Gelire Yansıtılan Finansal Varlıklardan Kazançlar (Kayıplar)	17	(588.131)	(588.131)
Kardan Ayrılan Kısıtlanmış Yedekler	17	37.920.263	35.616.881
Geçmiş Yıllar Karları veya Zararları	17	90.250.594	(9.373.264)
Net Dönem Karı veya Zararı		128.885.138	101.927.240
TOPLAM KAYNAKLAR		1.026.781.940	943.978.877

KÜTAHYA ŞEKER FABRİKASI ANONİM ŞİRKETİ
01 OCAK 2022 – 30 HAZİRAN 2022 HESAP DÖNEMİNE AİT
YÖNETİM KURULU FAALİYET RAPORU

KÜTAHYA ŞEKER FABRİKASI ANONİM ŞİRKETİ
1 OCAK - 30 HAZİRAN 2022 VE 2021 TARİHLERİNDE SONA EREN
ARA HESAP DÖNEMLERİNE AİT KAR VEYA ZARAR VE DİĞER KAPSAMLI GELİR TABLOSU
(Aksi belirtilmedikçe tutarlar Türk Lirası ("TL") olarak ifade edilmiştir)

Kar veya Zarar Tablosu	Dipnot	Sınırlı Denetimden Geçmiş 01.01.-30.06.2022	Sınırlı Denetimden Geçmiş 01.01.-30.06.2021	Sınırlı Denetimden Geçmiş 01.04.-30.06.2022	Sınırlı Denetimden Geçmiş 01.04.-30.06.2021
SÜRDÜRÜLEN FAALİYETLER					
Hasılat	18	238.154.316	75.346.961	60.251.574	29.756.821
Satışların Maliyeti	18	(113.611.491)	(60.835.409)	(41.045.205)	(22.905.084)
BRÜT KAR (ZARAR)		124.542.825	14.511.552	19.206.369	6.851.737
Pazarlama Giderleri	20	(942.458)	(642.985)	(445.598)	(187.698)
Genel Yönetim Giderleri	20	(6.506.246)	(3.388.768)	(2.513.125)	(2.052.564)
Esas Faaliyetlerden Diğer Gelirler	21	5.392.142	774.323	2.308.495	462.974
Esas Faaliyetlerden Diğer Giderler	21	(4.022.433)	(164.485)	262.001	(77.846)
ESAS FAALİYET KARI (ZARARI)		118.463.830	11.089.637	18.818.142	4.996.603
Yatırım Faaliyetlerinden Gelirler	22	17.366.174	219.503	12.154.646	34.422
Yatırım Faaliyetlerinden Giderler		-	-	-	-
FİNANSMAN GELİRİ (GİDERİ) ÖNCESİ FAALİYET KARI (ZARARI)		135.830.004	11.309.140	30.972.788	5.031.025
Finansman Gelirleri	23	20.835.228	16.167.385	8.903.607	4.907.455
Finansman Giderleri	23	(3.474.043)	(694.430)	(2.260.354)	(349.835)
SÜRDÜRÜLEN FAALİYETLER VERGİ ÖNCESİ KARI (ZARARI)		153.191.189	26.782.095	37.616.041	9.588.645
Sürdürülen Faaliyetler Vergi (Gideri) Geliri		(24.306.051)	(5.040.147)	(3.887.881)	(2.883.179)
Dönem Vergi (Gideri) Geliri	25	(25.029.743)	(5.000.651)	(3.822.984)	(2.837.875)
Ertelenmiş Vergi (Gideri) Geliri	25	723.692	(39.496)	(64.897)	(45.304)
SÜRDÜRÜLEN FAALİYETLER DÖNEM KARI (ZARARI)		128.885.138	21.741.948	33.728.160	6.705.466
DÖNEM KARI (ZARARI)		128.885.138	21.741.948	33.728.160	6.705.466
Pay Başına Kazanç (Zarar)		2,8019	0,4727	0,7332	0,1458
Sürdürülen Faaliyetlerden Pay Başına Kazanç (Zarar)	26	2,8019	0,4727	0,7332	0,1458
Sulandırılmış Pay Başına Kazanç (Zarar)		2,8019	0,4727	0,7332	0,1458
Sürdürülen Faaliyetlerden Sulandırılmış Pay Başına Kazanç (Zarar)	26	2,8019	0,4727	0,7332	0,1458
DİĞER KAPSAMLI GELİR TABLOSU					
Kar veya Zararda Yeniden Sınıflandırılmayacaklar		(1.246.584)	3.190.597	43.508	(43.569)
Maddi Duran Varlıklar Yeniden Değerleme Artışları (Azalışları)		-	3.800.000	-	-
Tanımlanmış Fayda Planları Yeniden Ölçüm Kazançları (Kayıpları)	24	(1.558.230)	188.246	54.385	(54.462)
Kar veya Zararda Yeniden Sınıflandırılmayacak Diğer Kapsamlı Gelire İlişkin Vergiler		311.646	(797.649)	(10.877)	10.893
Ertelenmiş Vergi (Gideri) Geliri	25	311.646	(797.649)	(10.877)	10.893
DİĞER KAPSAMLI GELİR (GİDER)		(1.246.584)	3.190.597	43.508	(43.569)
TOPLAM KAPSAMLI GELİR (GİDER)		127.638.554	24.932.545	33.771.668	6.661.897

KÜTAHYA ŞEKER FABRİKASI ANONİM ŞİRKETİ
01 OCAK 2022 – 30 HAZİRAN 2022 HESAP DÖNEMİNE AİT
YÖNETİM KURULU FAALİYET RAPORU

KÜTAHYA ŞEKER FABRİKASI ANONİM ŞİRKETİ
SINIRLI DENETİMDEN GEÇMİŞ

1 OCAK- 30 HAZİRAN 2022 VE 2021 TARİHLERİNDE SONA EREN ARA HESAP DÖNEMLERİNE AİT ÖZET ÖZKAYNAK DEĞİŞİM TABLOSU

(Aksi belirtilmedikçe tutarlar Türk Lirası ("TL") olarak ifade edilmiştir)

Not	Ödenmiş Sermaye	Kar veya Zararda Yeniden Sınıflandırılmayacak Birikmiş Diğer Kapsamlı Gelirler veya Giderler		Kar veya Zararda Yeniden Sınıflandırılacak Birikmiş Diğer Kapsamlı Gelirler veya Giderler		Kardan Ayrılan Kısıtlanmış Yedekler	Geçmiş Yıllar Kar / Zararları	Net Dönem Karı Zararı	Toplam Özkaynaklar
		Maddi Duran Varlık Yeniden Değerleme Artışları/Azalışları	Tanımlanmış Fayda Planları Yeniden Ölçüm Kazançları/Kayıpları	Gerçeğe Uygun Değer Farkı Diğer Kapsamlı Gelire Yansıtılan Finansal Varlıklardan Kazançlar (Kayıplar)					
31 Aralık 2020 tarihi itibarıyla bakiyeler	17	46.000.000	466.003.707	(809.345)	(581.322)	31.872.437	(3.907.597)	31.275.117	569.852.997
Transferler	-	-	-	-	-	3.744.444	27.530.673	(31.275.117)	-
Toplam Kapsamlı Gelir (Gider)	-	3.040.000	150.597	-	-	-	-	21.741.948	24.932.545
Kar Payları	-	-	-	-	-	-	(36.000.001)	-	(36.000.001)
30 Haziran 2021 tarihi itibarıyla bakiyeler	17	46.000.000	469.043.707	(658.748)	(581.322)	35.616.881	(12.376.925)	21.741.948	558.785.541
31 Aralık 2021 tarihi itibarıyla bakiyeler	17	46.000.000	466.293.277	(1.497.302)	(588.131)	35.616.881	(9.373.264)	101.927.240	638.378.701
Transferler	-	-	-	-	-	2.303.382	99.623.858	(101.927.240)	-
Toplam Kapsamlı Gelir (Gider)	-	-	(1.246.584)	-	-	-	-	128.885.138	127.638.554
30 Haziran 2022 tarihi itibarıyla bakiyeler	17	46.000.000	466.293.277	(2.743.886)	(588.131)	37.920.263	90.250.594	128.885.138	766.017.255

KÜTAHYA ŞEKER FABRİKASI ANONİM ŞİRKETİ
01 OCAK 2022 – 30 HAZİRAN 2022 HESAP DÖNEMİNE AİT
YÖNETİM KURULU FAALİYET RAPORU

Muhasebe Uygulama Sistem Tebliği (T.D.H.P.) Kapsamında Hazırlanan Bilanço Açıklamaları.

AKTİF

01.01.2022-30.06.2022 tarihleri arası bilançomuzun aktifinde yer alan değerler geçen yıla ait varlıklarla ve ana gruplar halinde incelenmek üzere sırasıyla aşağıda arz edilmiştir.

	TUTARI TL
1-DÖNEN VARLIKLAR	348.901.101,29
A-HAZIR DEĞERLER	175.896.436,45
Kasa	33.727,19
BANKALAR	175.862.709,26
Vadesiz Mevduat TL	114.802,09
T.C.Ziraat Bankası Kütahya Şubesi	109.580,07
T.C.Ziraat Katılım Bankası Kütahya Şubesi	468,98
Akbank Bahçekapı (İstanbul) Şubesi	843,67
Denizbank Kütahya Şubesi	783,33
Teb Trakya Kurumsal Şubesi	45,89
Garanti Bankası Mecidiyeköy Şubesi	889,83
Halkbankası Marmara Şubesi	274,58
İşbankası Kozyatağı Şube	456,07
Yapı Kredi Güneşli Şube	77,50
Şekerbank Kütahya Şubesi	97,35
Anadolubank İmes Şubesi	737,58
Odeabank İmes Şube	7,62
Albaraka Türk Katılım Kütahya Şube	539,62
Vadesiz Mevduat USD	41.406,96
Garanti Bankası Mecidiyeköy Şubesi	33.789,73
Halkbankası Marmara Kurumsal Şubesi	7.617,23
Vadesiz Mevduat EURO	20.062,81
Garanti Bankası Mecidiyeköy Euro Şubesi	13.035,92
Denizbank Euro Şubesi	7,36
Halkbankası Marmara Euro Şubesi	7.019,53
Vadeli Mevduat TL	163.761.814,40
Garanti Bankası Mecidiyekö Şubesi Vadeli TL.	67.668.014,40
Halkbankası Marmara Şubesi Vadeli TL.	56.260.800,00
Yapı Kredi - Kütahya Şb.Vadeli	39.833.000,00
Vadeli Mevduat USD	6.317.551,00
Halkbankası Bahreyn Şubesi Vadeli USD	6.317.551,00
Vadeli Mevduat EURO	5.607.072,00
Halkbank Vadeli-Euro	5.607.072,00
C-TİCARİ ALACAKLAR	1,50
H.Sena Gıda Ltd.Şti.	1,50

KÜTAHYA ŞEKER FABRİKASI ANONİM ŞİRKETİ
01 OCAK 2022 – 30 HAZİRAN 2022 HESAP DÖNEMİNE AİT
YÖNETİM KURULU FAALİYET RAPORU

D-DİĞER ALACAKLAR	96.964,84
Kurum Geçici Vergi Alacağı	58.954,35
S.S.Kütahya Pancar Ekicileri Kooperetifi	16.874,00
Sigorta Şirketleri	19.407,74
Aslanapa Belediyesi	1.725,28
Muhtelif Çeşitli Alacaklar	3,47
E-STOKLAR	133.170.589,09
İlk Madde Ve Malzeme	9.107.829,62
Pancar Tohumu	616.807,58
Pancar Tohumu	616.807,58
İşletme Malzemesi	8.440.027,46
Linyit Kömürü	319.558,98
Kok Kömürü	3.780.571,45
Kireç Taşı	320.700,93
Ambalaj Malzemesi	251.464,51
Diğer Muhtelif Malzeme	3.767.731,59
İşletme Malzemesi Nakliye-Damga Vergisi	50.994,58
Linyit Kömürü Nakliyesi-Damga Vergisi (5/10)Tunçbilek	8.304,48
Linyit Kömürü Nakliyesi-Damga Vergisi (5/10)Soma	42.690,10
Yarı Mamüller -Üretim	23.846.158,96
Şeker Üretim Giderleri	23.846.158,96
Pancar Maliyet	3.215.979,10
Şeker Dairesi	6.156.239,17
Kristal Şeker Ambalajlama	80.992,70
Kazan Dairesi	3.015.781,02
Türbin Dairesi	2.211.816,42
Su Temini	728.260,66
Kireç Ocağı	684.642,11
Fabrika Vasıtaları	426.776,27
İşletme Servisi	4.348.589,73
Misafirhane	367.315,43
Hastane - Revir	103.859,81
Diğer Hizmet Yerleri	1.820.883,20
Fabrika Meydanı	312.117,41
Malzeme Ambarı	168.978,17
Ham Şeker Üretim Gideri	203.927,76
Mamüller	4.703.763,20
A Kotası Şeker	
B Kotası Şeker	4.587.362,20
C Kotası Şeker	

KÜTAHYA ŞEKER FABRİKASI ANONİM ŞİRKETİ
01 OCAK 2022 – 30 HAZİRAN 2022 HESAP DÖNEMİNE AİT
YÖNETİM KURULU FAALİYET RAPORU

Yan Ürünler	116.401,00
Melas	116.401,00
Yaş Küspe (İstihkak Küspe)	
Ziraai İlaç	
Ticari Mallar	2.410.290,00
Suni Gübre	2.410.290,00
Verilen Sipariş Avansları-Yurtiçi Sipariş Avansları	93.102.547,31
Eskişehir Makine Fabrikası	63.910,60
Pancar Üreticilerine Verilen Sipariş Avansları	87.938.433,87
Tamir Bakım Sipariş ve Diğer Avanslar	1.755.414,37
Biskon Yapı A.Ş.	3.344.788,47
Diğer Sipariş Avansları	
G-GELECEK AYLARA AİT GİDER VE GELİR TAHAKUKLARI	13.472.711,19
Gelecek Aylara Ait Giderler (Sigorta)	1.449.092,32
Diğer Giderler	89.087,55
Kıdem İhbar Tazminatları	
Faiz Gelir Tahakkukları	11.934.531,32
H-DİĞER DÖNEN VARLIKLAR	26.264.398,22
Devreden Kdv	1.073.401,35
Peşin Ödenen Vergiler Ve Fonlar	25.029.743,21
İş Avansları	1.730,00
Personel Avansları	159.049,66
Diğer Çeşitli Dönen Varlıklar	474,00
2-DURAN VARLIKLAR	24.270.765,97
A-TİCARİ ALACAKLAR	1.958,46
Verilen Depozito Ve Teminatlar	1.958,46
C-MALİ DURAN VARLIKLAR	761.748,69
Bağlı Menkul Kıymetler	761.553,69
-Meray Yağ Sanayi Ve Ticaret A.Ş.	
-Sermaye :5.2500.000,00 TL	
-Hisse Tutarı :56.614,02	
-İştirak Oranı :1,09	
Diğer Mali Duran Varlıklar	195,00
S.S.Kütahya Pancar Ekicileri Kooperatifi	195,00

KÜTAHYA ŞEKER FABRİKASI ANONİM ŞİRKETİ
01 OCAK 2022 – 30 HAZİRAN 2022 HESAP DÖNEMİNE AİT
YÖNETİM KURULU FAALİYET RAPORU

D-MADDİ DURAN VARLIKLAR

Vergi Usul Kanunu'na göre 01.01.2022-30.06.2022 tarihleri arasında inşa, tesis ve mübayaa suretiyle aktife girenlerin ilavesi, imha, satış ve sair çıkışlar ve bunların birikmiş amortismanları müfredatlı olarak aşağıda gösterilmiştir.

Maddi Duran Varlıklar	2021'den Devir	Giren	Çıkan	Dönem Sonu Bakiye
Arazi Ve Arsalar	699.800,85			699.800,85
Yer Üstü Düzenleri	4.203.201,67			4.203.201,67
Binalar	10.879.601,50			10.879.601,50
Tesis Mak.Ve Cihaz	67.963.870,09			67.963.870,09
Taşıt Araç Ve Gereç.	1.375.368,28			1.375.368,28
Demirbaşlar	2.681.430,50			2.681.430,50
Yapılmakta Olan Yatırımlar	3.229.104,62		140.754,41	3.088.350,21
TOPLAM	91.032.377,51	0,00	140.754,41	90.891.623,10
Edinme Değerleri Toplamı	91.032.377,51	0,00	140.754,41	90.891.623,10
Birikmiş Amortisman (-)			-67.401.190,21	-67.401.190,21
Net Değer	91.032.377,51	0,00	-67.260.435,80	23.490.432,89

E-MADDİ OLMAYAN DURAN VARLIKLAR

01.01.2022-30.06.2022 tarihleri arasında maddi olmayan duran varlıklar ve bunların birikmiş amortismanları müfredatlı olarak aşağıda gösterilmiştir.

Maddi Olmayan Duran Varlıklar	2021'den Devir	Giren	Çıkan	Dönem Sonu Bakiye
Haklar	17.535,95			17.535,95
Diğer Maddi Olmayan Duran Varlıklar	544.740,80			544.740,80
TOPLAM	562.276,75			562.276,75
Edinme Değerleri Toplamı	562.276,75			562.276,75
Birikmiş Amortisman (-)	545.650,82			545.650,82
Net Değer	16.625,93		0,00	16.625,93

G-GELECEK YILLARA AİT GİDERLER VE GELİR TAH.		0,00
Gelecek Yıllara Ait Giderler		
H-DİĞER DURAN VARLIKLAR		-
Elden Çıkarılacak Stoklar Ve Maddi Duran Varlıklar		92.093,38
Birikmiş Amortismanlar (-)		-92.093,28
AKTİF TOPLAMI		373.171.867,26

KÜTAHYA ŞEKER FABRİKASI ANONİM ŞİRKETİ
01 OCAK 2022 – 30 HAZİRAN 2022 HESAP DÖNEMİNE AİT
YÖNETİM KURULU FAALİYET RAPORU

PASİF

01.01.2022-30.06.2022 tarihleri arası bilançomuzun pasifinde yer alan kaynaklarımız ana gruplar halinde aşağıda izah edilmiştir.

1-KISA VADELİ YABANCI KAYNAKLAR	125.387.434,12
A-MALİ BORÇLAR	110.980.000,00
Banka Kredileri	110.980.000,00
-Ziraat Bankası Spot Kredi	60.290.000,00
-Ziraat Bankası Tarımsal Kredi	14.690.000,00
-Halk Bankası Spot Kredi	36.000.000,00
B-TİCARİ BORÇLAR	6.417.717,25
Satıcılar	6.179.611,00
-Yurtiçi Satıcılar	4.262.311,33
-Hizmet Satıcıları	635.109,02
-Dövizli Satıcılar	1.282.190,65
Alınan Depozito Ve Teminatlar	238.106,25
C-DİĞER BORÇLAR	1.829.393,32
Personele Borçlar	1.712.095,00
Diğer Çeşitli Borçlar	117.298,32
D-ALINAN AVANSLAR	127.772,13
Alınan Sipariş Avansları – Şeker Müşterileri	545,16
-Hayat Gıda San.A.Ş.	27,59
-Muhtelif Şeker Müşterileri	517,57
Diğer Müşterilerden Alınan Avansları	127.226,97
Kerevitaş Gıda San.Tic.A.Ş.	594,00
Mauri Maya San.A.Ş.	181,44
Bioteknoloji San.Tic.Ltd.Şti.	251,07
Alaettin Çelik-Çelik Ticaret Yem Zahire	907,23
Yıldızgün Tarım Ürün.EnerjiMak.Ltd.Şti.	1.774,69
Anş Elektrik Enerji Maden Taş.San.ve Tic.Ltd.Şti.-Yaş Küşpe	
Isı Enerji Geri Dönüşüm Tic.Ltd.Şti.	123.518,54
F-ÖDENECEK VERGİ VE DİĞER YÜKÜMLÜLÜKLER	5.939.331,08
Ödenecek Vergi Ve Fonlar	5.080.314,82
-Ücretler Gelir Vergisi	238.148,64
-Serbest Meslek Gelir Vergisi	3.726,00
-Müstahsil Makbuzu Gelir Vergisi	1.006.082,93
-Gider Pusulası Gelir Vergisi	
-Yıllara Yaygın Stopaj Gelir Vergisi	
-Yönetim Kurulu Gelir Vergisi	4.113,20
-Ücretler Damga Vergisi	8.691,53
-Sözleşmelere Ait Damga Vergisi	11.611,41
-2.Dönem Geçici Vergi	3.739.363,60
-Geri Kazanım Katılım Payı Vergisi	

KÜTAHYA ŞEKER FABRİKASI ANONİM ŞİRKETİ
01 OCAK 2022 – 30 HAZİRAN 2022 HESAP DÖNEMİNE AİT
YÖNETİM KURULU FAALİYET RAPORU

-Ödenecek KDV		
-Sorumlu Ödenecek Tevkif KDV		67.266,71
-Elektrik Hava Gazı Tüketim Vergisi		
-Geri Kazanım Katılım Payı Vergisi		1.310,80
Ödenecek Sosyal Güvenlik Kesintileri		838.619,26
-Ssk İşveren Payı		524.579,58
-Ssk İşçi Payı		314.039,68
Ödenecek Diğer Yükümlülükler		20.397,00
-İşçi Personel İcraları		13.263,00
-İşçi Bes Otomatik Katılım Payı		7.134,00
-Ticaret Borsası		
G-BORÇ VE GİDER KARŞILIKLARI		-
Dönem Karı Vergi ve Diğer Yasal Yükümlülük Karşılıkları		
Dönem Karı Vergi ve Diğer Yasal Yükümlülük Karşılıkları (-)		
Diğer Borç ve Gider Karşılıkları		
H-GELECEK AYLARA AİT GELİRLER VE GİDER TAH.		93.220,34
Gelecek Aylara Ait Gelirler		93.220,34
2-UZUN VADELİ YABANCI KAYNAKLAR		341.807,90
A-MALİ BORÇLAR		-
B-TİCARİ BORÇLAR		-
F-GELECEK YILLARA AİT GELİRLER VE GİDER TAH.		341.807,90
-Gelecek Yıllara Ait Gelirler		341.807,90
3-ÖZKAYNAKLAR		247.442.625,24
A-ÖDENMİŞ SERMAYE		46.000.000,00
-Şirketimiz sermayesinin tamamı ödenmiştir.		
B-SERMAYE YEDEKLERİ		425.220,14
-2008 Yılı Gayrimenkul Satış Karı		79.275,90
-2011 Yılı Gayrimenkul Satış Karı		345.944,24
C-KÂR YEDEKLER		44.981.183,71
Yasal Yedekler		35.616.881,49
a-1.Tertip Yedek Akçe		9.200.000,00
b-2.Tertip Yedek Akçe		23.332.488,59
c-Enflasyon Farkları		3.084.392,90
1.Tertip Yedek Akçe Enflasyon Düzeltmesi		1.910.267,01
2.Tertip Yedek Akçe Enflasyon Düzeltmesi		1.174.125,89
Olağanüstü Yedekler		7.060.919,94
-Özel Yedekler		1.838.275,00
-Dağıtılmamış Karlar		660.993,27
-Olağanüstü Yedekler Enflasyon Düzeltme Farkları		4.561.651,67
Özel Fonlar		2.303.382,28

KÜTAHYA ŞEKER FABRİKASI ANONİM ŞİRKETİ
01 OCAK 2022 – 30 HAZİRAN 2022 HESAP DÖNEMİNE AİT
YÖNETİM KURULU FAALİYET RAPORU

-Taşınmaz Satış Kazancı		2.303.382,28
D-GEÇMİŞ YILLAR KARLARI		18.375.011,17
-Geçmiş Yıllar Karları		18.375.011,17
E-GEÇMİŞ YIL ZARARLARI		-
F-DÖNEM NET KARI (ZARARI)		137.661.210,22
Dönem Net KARI		137.661.210,22
PASİF TOPLAMI		373.171.867,26

c) Şirketin sermayesinin karşılıksız kalıp kalmadığına veya borca batık olup olmadığına ilişkin tespit ve yönetim organı değerlendirmeleri:

Şirketin sermayesi karşılıksız kalmamış olup, borca batık durumu ve Sermayenin borçları karşılayamaması söz konusu değildir. Aşağıdaki hesaplamalar bu durumu net olarak göstermektedir.

Özsermaye-Borçlar =766.017.255 – 260.764.685 = 505.252.570 Olumlu Fark

Özsermaye/Borçlar =766.017.255 / 260.764.685 = 2,94 Özsermaye Borçlar Oranı

7)RİSKLER VE YÖNETİM ORGANININ DEĞERLENDİRİLMESİ

a)Varsa Şirketin öngörülen risklere karşı uygulayacağı risk yönetimi politikasına ilişkin bilgiler:

Şirketimizde vadeli satış yapılmamakta olup, kredili satış yapılması durumunda alıcılardan, satın almayı taahhüt ettiği miktara karşılık olarak belirlenen bir oran üzerinden teminat mektubu talep edilmektedir.

Şirketimiz elinde bulundurduğu ve kullanmadığı nakit varlıklarını vadeli mevduat olarak değerlendirmekte, bankalarda değerlendirilen mevduatlar kısa ve uzun vadeli kredilerde için portföy oluşturmaktadır.

Şirketimiz ve üreticiler arasında imzalanan Şeker pancarı Üretim Sözleşmesi gereğince, üreticiler gerek şahsen, gerek vekilleri kanalı ile aldıkları aynı ve nakdi destekler nedeniyle kesin hesap neticesinde tahakkuk edecek borçlardan dolayı müteselsil kefil ve müşterek sorumludurlar.

b)Oluşturulmamışsa riskin erken saptanması ve yöntemi komitesinin çalışmalarına ve raporlarına ilişkin bilgiler:

2 Adet bağımsız yönetim kurulu üyelerinden teşekkül eden Riskin Erken Saptanması yönetim komitesi oluşturulmuştur.

KÜTAHYA ŞEKER FABRİKASI ANONİM ŞİRKETİ
01 OCAK 2022 – 30 HAZİRAN 2022 HESAP DÖNEMİNE AİT
YÖNETİM KURULU FAALİYET RAPORU

c) Satışlar, verimlilik ,gelir yaratma kapasitesi ,karlılık, borç/özkaynak oranı ve benzeri konularda ileriye dönük riskler:

KÜTAHYA ŞEKER FABRİKASI A.Ş.

RASYOLAR

	2022	
1.GENEL BÜYÜKLÜKLER		
NET İŞLETME SERMAYESİ	247.839.071,00	DÖNEN VARLIKLAR - K.V. YAB.KAYNAKLAR
VERGİ, FAİZ, AMORT. ÖNCESİ KAR (VFAÖK)	117.094.121,00	FAALİYET KARI + AMORTİSMAN
2.KARLILIK ORANLARI		
A.Kar ile Satışlar Arasındaki İlişkileri Gösteren Oranlar		
(i) BRÜT KAR MARJİ	%52,30	BRÜT SATIŞ KARI / NET SATIŞLAR
(ii) FAALİYET KARI MARJİ	%49,74	FAALİYET KARI / NET SATIŞLAR
(iii) NET KAR MARJİ	%54,12	NET KAR / NET SATIŞLAR
(iv) VFAÖK MARJİ	%49,17	VFAÖK / NET SATIŞLAR
(i) MALİ VERİMLİLİK ORANI	%16,83	NET KAR / ÖZ SERMAYE
3.LİKİDİTE ORANLARI		
A.CARİ ORAN	2,98	DÖNEN VARLIKLAR / K.V. YABANCI KAYNAKLAR
C.NAKİT ORANI (Disponibilite Oranı)	1,64	HAZİR DEĞERLER (KASA+BANKA+SERB.MENK.DEĞER.) / K.V. YABANCI KAYNAKLAR
4.FİNANSAL YAPI ORANLARI		
A.FİNANSAL KALDIRAÇ ORANI	0,25	YABANCI KAYNAKLAR TOPLAMI / AKTİF TOPLAMI
B.ÖZKAYNAKLARIN AKTİF TOPLAMINA ORANI	0,75	ÖZKAYNAKLAR / AKTİF TOPLAMI
C.FİNANSMAN ORANI	2,94	ÖZKAYNAKLAR / YABANCI KAYNAKLAR TOPLAMI
D.K.V. YABAN. KAYNAKLAR / TOPLAM KAYNAK ORANI	0,12	K.V. YABANCI KAYNAKLAR / PASİF TOPLAMI

KÜTAHYA ŞEKER FABRİKASI ANONİM ŞİRKETİ
01 OCAK 2022 – 30 HAZİRAN 2022 HESAP DÖNEMİNE AİT
YÖNETİM KURULU FAALİYET RAPORU

Bu rapor; Gümrük ve Ticaret Bakanlığı tarafından 28.08.2012 tarih ve 28395 sayılı resmi Gazetede yayımlanan “Şirketlerin Yıllık Faaliyet Raporunun Asgari İçeriğinin Belirlenmesi Hakkında Yönetmelik” hükümlerine uygun olarak hazırlanmış olup aşağıda isimleri yazılı Şirketin yönetim kurulu üyeleri tarafından imzalanarak onaylanmıştır 08.08.2022